



-15843.745 (座標値種別：図上測定)

(注) 国土交通省国土地理院が公表した座標補正パラメータ (tounokuta iheiyuoki2011.par) による修正がされています。

西町4丁目
地番区域見出

請求部分	所在	美濃加茂市西町四丁目			地番	58番4			
出力縮	1/500	精度区分	甲三	座標系番号又は記号	Ⅶ	分類	地図(法第14条第1項)国調法 19-5指定	種類	土地改良所在図
作成年月日				備付年月日(原図)	昭和62年12月9日	補記事項			

地番	58番1ないし58番19	地積測量図	①/4
上地の所在	美濃加茂市西町四丁目		

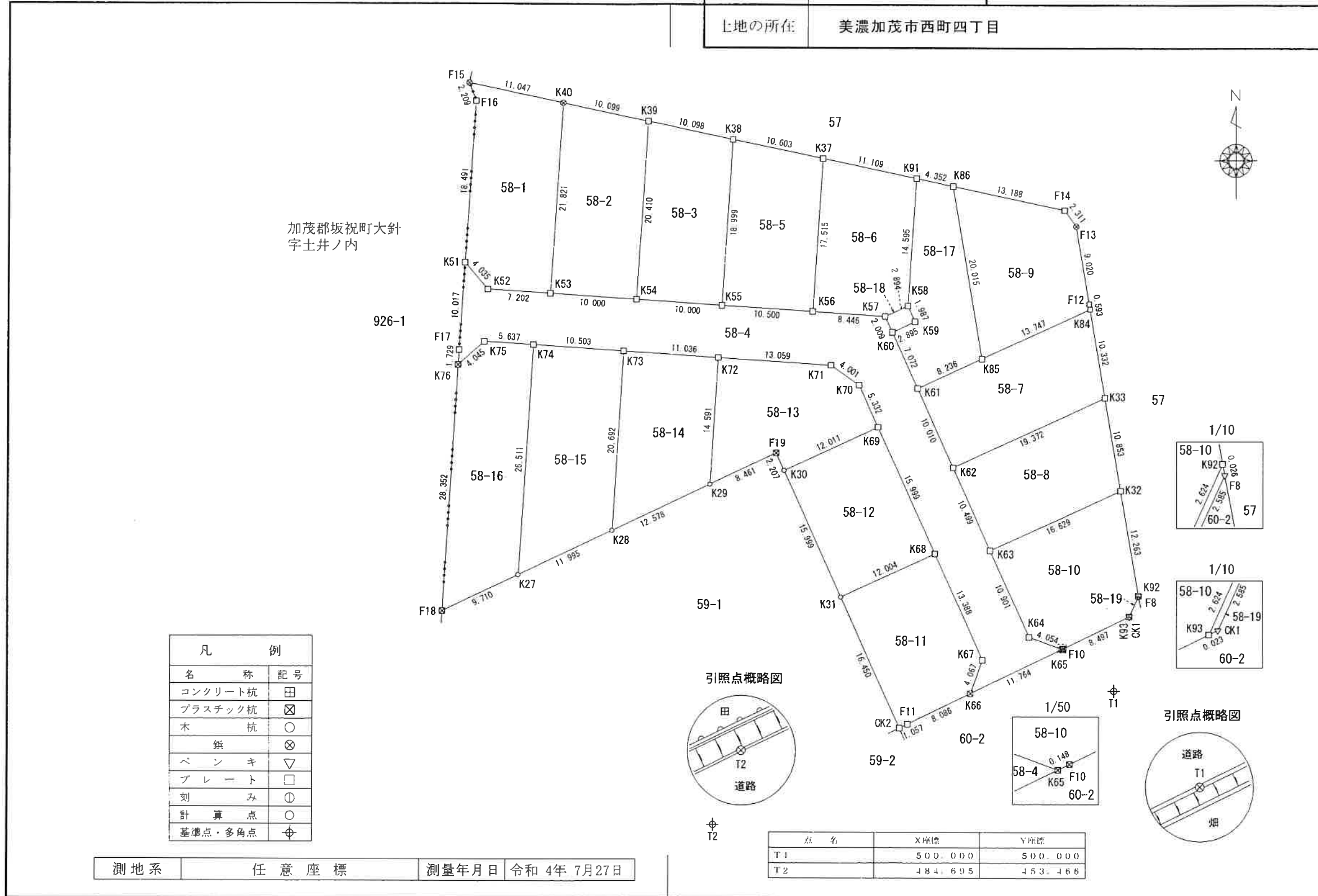

測地系	任意座標	測量年月日	令和4年7月27日
-----	------	-------	-----------

作成者	岐阜県関市洞戸飛瀬41番地
	土地家屋調査士 須田 康弘
	(令和4年8月1日作成)

申請人	株式会社サンワ開発	縮尺	1/500
	代表取締役 星屋 和輝		

地番	58番1ないし58番19	地積測量図	(2/4)
土地の所在	美濃加茂市西町四丁目		

求積表

地番 ① 58-1				
NO	X _n	Y _n	X _n · (Y _{n+1} - Y _{n-1})	距離
F15	569.503	425.013	-5699.586024	2.209
F16	567.447	425.821	-245.137104	18.491
K51	548.997	424.581	769.693794	4.035
K52	545.946	427.223	5366.103234	7.202
K53	545.477	434.410	4694.375062	21.821
K40	567.252	435.829	-5330.467044	11.047
合計			-445.018082	
合計面積			222.5090410	
地積			222.50	m ²

地番 ② 58-2				
NO	X _n	Y _n	X _n · (Y _{n+1} - Y _{n-1})	距離
K40	567.252	435.829	-6413.918364	21.821
K53	545.477	434.410	4669.283120	10.000
K54	544.827	444.389	6160.358889	20.410
K39	565.194	445.717	-4838.060640	10.099
合計			-422.336995	
合計面積			211.1684975	
地積			211.16	m ²

地番 ③ 58-3				
NO	X _n	Y _n	X _n · (Y _{n+1} - Y _{n-1})	距離
K39	565.194	445.717	-6338.650710	20.410
K54	544.827	444.389	4713.298377	10.000
K55	544.177	454.368	6102.945055	18.999
K38	563.136	455.604	-4871.689536	10.098
合計			-394.096814	
合計面積			197.0484070	
地積			197.04	m ²

地番 ④ 58-4				
NO	X _n	Y _n	X _n · (Y _{n+1} - Y _{n-1})	距離
K51	548.997	424.581	-1818.827061	10.017
F17	539.002	423.910	-420.421560	1.729
K76	537.276	423.801	1572.606852	4.045
K75	539.950	426.837	4677.046900	5.637
K74	539.588	432.463	8691.143918	10.503
K73	538.905	442.944	11583.224070	11.036
K72	538.189	453.957	12940.754505	13.059
K71	537.337	466.989	8774.175873	4.001
K70	535.070	470.286	2950.911050	5.332
K69	530.221	472.504	4695.106955	15.999
K68	515.663	479.141	6287.994622	13.488
K67	503.482	484.698	2093.981638	4.067
K66	499.662	483.300	4603.885668	11.764
K65	504.740	493.912	3431.727260	4.054
K64	506.119	490.099	-4222.044698	10.901
K63	516.035	485.570	-4584.970975	10.499
K62	525.588	481.214	-4472.753880	10.010
K61	534.696	477.060	-3794.737512	7.072
K60	541.127	474.117	-2047.624568	2.009
K57	542.952	473.276	-5033.165040	8.446
K56	543.498	464.847	-10276.460184	10.500
K55	544.177	454.368	-11132.773066	10.000
K54	544.827	444.389	-10873.657266	10.000
K53	545.477	434.410	-9363.658182	7.202
K52	545.946	427.223	-5366.103234	4.035
合計			-1104.637917	
合計面積			552.3189585	
地積			552.31	m ²

地番 ⑤ 58-5				
NO	X _n	Y _n	X _n · (Y _{n+1} - Y _{n-1})	距離
K38	563.136	455.604	-6541.950912	18.999
K55	544.177	454.368	5029.828011	10.500
K56	543.498	464.847	6313.816266	17.515
K37	560.976	465.985	-5185.101168	10.603
合計			-383.407803	
合計面積			191.7039015	
地積			191.70	m ²

測地系	任意座標	測量年月日	令和4年7月27日
-----	------	-------	-----------

作成者	岐阜県関市洞戸飛瀬41番地 土地家屋調査士 須田 康弘 (令和4年8月1日作成)
-----	--

申請人	株式会社サンワ開発 代表取締役 星屋 和輝	縮尺	
-----	--------------------------	----	--

地番	58番1ないし58番19	地積測量図	3/4
土地の所在	美濃加茂市西町四丁目		

地番	㊸ 58-6			
NO	X _n	Y _n	X _n ・(Y _{n+1} -Y _{n-1})	距離
K37	560.976	165.985	-6739.565664	17.515
K56	543.498	164.847	3962.643918	8.446
K57	542.952	173.276	6007.763880	2.894
K58	544.147	175.912	1950.786995	14.595
K91	558.712	176.861	-5546.334024	11.109
合計			-364.724895	
合計面積			182.3624475	
地積			182.36	m ²

地番	㊸ 58-7			
NO	X _n	Y _n	X _n ・(Y _{n+1} -Y _{n-1})	距離
K84	543.812	197.064	-7785.635360	13.747
K85	538.106	184.557	-10784.272424	8.236
K61	534.696	177.060	-1787.488728	10.010
K62	525.588	181.214	11445.729876	19.372
K33	533.633	198.837	8358.083050	10.332
合計			-413.583586	
合計面積			206.7917930	
地積			206.79	m ²

地番	㊸ 58-8			
NO	X _n	Y _n	X _n ・(Y _{n+1} -Y _{n-1})	距離
K33	533.633	198.837	-10397.305372	19.372
K62	525.588	181.214	-6972.975996	10.499
K63	516.035	185.570	10054.425940	16.629
K32	522.940	500.698	6937.844980	10.853
合計			-378.010448	
合計面積			189.0052240	
地積			189.00	m ²

地番	㊸ 58-9			
NO	X _n	Y _n	X _n ・(Y _{n+1} -Y _{n-1})	距離
K86	557.825	181.122	-5286.507525	20.015
K85	538.106	184.557	8578.485852	13.747
K84	543.812	197.064	6745.987860	0.593
F12	544.397	196.962	-898.255050	9.020
F13	553.284	195.414	-1620.015552	2.311
F14	555.138	194.034	-7934.032296	13.188
合計			-414.336711	
合計面積			207.1683555	
地積			207.16	m ²

地番	㊸ 58-10			
NO	X _n	Y _n	X _n ・(Y _{n+1} -Y _{n-1})	距離
K32	522.940	500.698	-9011.302080	16.629
K63	516.035	185.570	-5469.454965	10.991
K64	506.119	190.099	4222.044698	4.054
K65	504.740	193.912	1992.208780	0.148
F10	504.804	194.046	3936.966396	8.497
K93	508.471	501.711	4452.172076	2.624
K92	510.858	502.802	-517.499154	12.263
合計			-394.864249	
合計面積			197.4321245	
地積			197.43	m ²

地番	㊸ 58-11			
NO	X _n	Y _n	X _n ・(Y _{n+1} -Y _{n-1})	距離
K31	510.680	168.220	-2088.681200	16.450
CK2	495.715	175.051	3859.141275	1.057
F11	496.172	176.005	4092.922828	8.086
K66	499.662	183.300	1343.581766	4.067
K67	503.482	184.698	-2093.981638	13.388
K68	515.663	179.141	-8497.094914	12.004
合計			-384.131883	
合計面積			192.0659415	
地積			192.06	m ²

地番	㊸ 58-12			
NO	X _n	Y _n	X _n ・(Y _{n+1} -Y _{n-1})	距離
K30	525.235	161.576	-2250.106740	15.999
K31	510.680	168.220	8970.094200	12.004
K68	515.663	179.141	2209.100292	15.999
K69	530.221	172.504	-9313.331865	12.011
合計			-384.244113	
合計面積			192.1220565	
地積			192.12	m ²

地番	㊸ 58-13			
NO	X _n	Y _n	X _n ・(Y _{n+1} -Y _{n-1})	距離
K29	523.628	153.009	3509.354856	8.461
F19	527.243	160.659	4516.890781	2.207
K30	525.235	161.576	6221.408575	12.011
K69	530.221	172.504	4618.224910	5.332
K70	535.070	170.286	-2950.911050	4.001
K71	537.337	166.989	-8774.175873	13.059
K72	538.189	153.957	-7523.882220	14.591
合計			-383.090021	
合計面積			191.5450105	
地積			191.54	m ²

測地系	任意座標	測量年月日	令和4年7月27日
-----	------	-------	-----------

作成者	岐阜県関市洞戸飛瀬41番地 土地家屋調査士 須田 康弘 (令和4年8月1日作成)
-----	--

申請人	株式会社サンワ開発 代表取締役 星屋 和輝	縮尺
-----	--------------------------	----

地番	58番1ないし58番19	地積測量図	4/4
土地の所在	美濃加茂市西町四丁目		

地番 ㊦ 58-14				
NO	X _n	Y _n	X _n · (Y _{n+1} -Y _{n-1})	距離
K28	518.254	441.636	5216.226510	12.578
K29	523.628	453.009	6451.620588	14.591
K72	538.189	453.957	-5416.872285	11.036
K73	538.905	442.944	-6639.848505	20.692
合計			-388.873692	
合計面積			194.4368460	
地積			194.43	m ²

地番 ㊦ 58-18				
NO	X _n	Y _n	X _n · (Y _{n+1} -Y _{n-1})	距離
K57	542.952	473.276	-974.598840	2.009
K60	541.127	474.117	1877.169563	2.895
K59	542.343	476.745	973.505685	1.987
K58	544.147	475.912	-1887.645943	2.894
合計			-11.569535	
合計面積			5.7847675	
地積			5.78	m ²

地番 ㊦ 58-15				
NO	X _n	Y _n	X _n · (Y _{n+1} -Y _{n-1})	距離
K27	513.129	430.790	4706.932317	11.995
K28	518.254	441.636	6298.859116	20.692
K73	538.905	442.944	-4943.375565	10.503
K74	539.588	432.463	-6558.152552	26.511
合計			-495.736684	
合計面積			247.8683420	
地積			247.86	m ²

地番 ㊦ 58-19				
NO	X _n	Y _n	X _n · (Y _{n+1} -Y _{n-1})	距離
K92	510.858	502.802	-559.900368	2.624
K93	508.471	501.711	-544.063970	0.023
CK1	508.481	501.732	557.295176	2.585
F8	510.832	502.807	546.590240	0.026
合計			-0.078922	
合計面積			0.0394610	
地積			0.03	m ²

総合計面積	3773.6293510 m ²
-------	-----------------------------

地番 ㊦ 58-16				
NO	X _n	Y _n	X _n · (Y _{n+1} -Y _{n-1})	距離
F18	508.980	422.011	3557.261220	9.710
K27	513.129	430.790	5363.224308	26.511
K74	539.588	432.463	-2132.991364	5.637
K75	539.950	426.837	-4677.046900	4.045
K76	537.276	423.801	-2592.893976	28.352
合計			-482.446712	
合計面積			241.2233560	
地積			241.22	m ²

地番 ㊦ 58-17				
NO	X _n	Y _n	X _n · (Y _{n+1} -Y _{n-1})	距離
K91	558.712	476.861	-2910.889520	14.595
K58	544.147	475.912	-63.121052	1.987
K59	542.343	476.745	-973.505685	2.895
K60	541.127	474.117	170.455005	7.072
K61	534.696	477.060	5582.226240	8.236
K85	538.106	484.557	2185.786572	20.015
K86	557.825	481.122	-4293.021200	4.352
合計			-302.069640	
合計面積			151.0348200	
地積			151.03	m ²

測地系	任意座標	測量年月日	令和4年7月27日
-----	------	-------	-----------

作成者	岐阜県関市洞戸飛瀬41番地 土地家屋調査士 須田 康弘 (令和4年8月1日作成)
-----	--

申請人	株式会社サンワ開発 代表取締役 星屋 和輝	縮尺	
-----	--------------------------	----	--